

N°2703biv 2023

**ARRÊTÉ PORTANT DÉCLARATION D'INTÉRÊT GÉNÉRAL
AU TITRE DE L'ARTICLE L. 211-7 DU CODE DE L'ENVIRONNEMENT ET
PRESCRIPTIONS A DECLARATION
DES TRAVAUX PRÉVUS DANS LE CADRE DU CONTRAT TERRITORIAL SIOULE
ANDELOT**

**COMMUNES DE BAYET (03), BRANSAT (03), CHAREIL-CINTRAT (03), LOUCHY-
MONTFAND (03), NEUF-ÉGLISE (63), PRONDINES (63), SAINT-GEORGES-DE-MONS
(63), SAINT-POURCAIN-SUR-SIOULE (03), SAULCET (03), SERVANT (63)**

La préfète de l'Allier
Chevalier de la Légion d'honneur
Officier de l'ordre national du Mérite
Chevalier des Palmes académiques

Le Préfet du Puy-de-Dôme,
Chevalier de la Légion d'honneur
Chevalier de l'Ordre national du Mérite,

Vu la loi du 29 décembre 1892 relative aux dommages causés à la propriété privée par l'exécution de travaux publics ;

Vu le Code de l'environnement, et notamment ses articles L. 214-1 et suivants relatifs à la réglementation sur l'eau, L. 210-1, L. 211-1, L. 211-7, L. 214-1 à L. 214-6; L. 215-14 à L. 215-18, le tableau annexé à l'article R. 214-1, les articles R. 214-32 à R. 214-56 relatifs à la procédure de déclaration, R. 214-88 à R. 214-104 relatifs aux opérations déclarées d'intérêt général ou urgentes et L. 435-5 relatif aux conditions d'exercice du droit de pêche ;

Vu le Code général des collectivités territoriales ;

Vu le Code Rural et de la pêche maritime, notamment ses articles L.151-36 à L.151-40 et en particulier l'article L.151-37 dispensant d'enquête publique les travaux d'entretien et de restauration des milieux aquatiques ;

Vu l'arrêté du 18 mars portant approbation du Schéma Directeur d'Aménagement et de Gestion des Eaux (SDAGE) 2022-2027 du Bassin Loire-Bretagne et arrêtant le programme pluriannuel de mesures correspondant ;

Vu l'arrêté inter-préfectoral du 5 février 2014 portant approbation du Schéma d'Aménagement et de Gestion des Eaux du bassin versant de la Sioule ;

Vu l'arrêté inter-préfectoral du 13 novembre 2015 portant approbation du Schéma d'Aménagement et de Gestion des Eaux du bassin versant de l'Allier Aval ;

Vu l'avis favorable émis par la commission locale de l'eau du SAGE Allier Aval sur le projet de contrat territorial Sioule-Andelot 2023-2028 en date du 7 novembre 2022 ;

Vu l'avis favorable émis par la commission locale de l'eau du SAGE Sioule sur le projet de contrat territorial Sioule-Andelot 2023-2028 en date du 14 novembre 2022 ;

Vu la délibération de la commission permanente du conseil départemental de l'Allier n°CP-février 2023-19-74 en date du 27 février 2023 approuvant les termes du premier contrat territorial Sioule-Andelot (2023-2025) ;

Vu la délibération de la commission permanente du conseil départemental du Puy de Dôme en date du 27 février 2023 approuvant les termes du premier contrat territorial Sioule-Andelot (2023-2025) ;

Vu la délibération 2023-66 en date du 14 mars 2023 du conseil d'administration de l'Agence de l'eau Loire Bretagne approuvant la stratégie de territoire et la feuille de route associée du contrat territorial Sioule-Andelot ;

Vu la délibération du 19 mai 2022 du conseil de la communauté de communes Saint-Pourçain Sioule Limagne ;

Vu la délibération du 31 mai 2022 du conseil de la communauté de communes Chavanon Combrailles et Volcans ;

Vu la délibération du 7 juin 2022 du conseil de la communauté de communes du Pays de Saint-Eloy ;

Vu la délibération du 30 juin 2022 du conseil de la communauté de communes Combrailles, Sioule et Morge ;

Vu le dossier de demande de déclaration d'intérêt général reçu à la DDT de l'Allier en date du 15 mai 2023 ;

Vu le récépissé de dépôt de déclaration donnant accord pour commencement des travaux concernant la restauration de la structure des berges et la diversification du lit mineur du Gaduet en date du 24 février 2023 ;

Vu l'avis de l'OFB 03 et de l'OFB 63 en date du 22 juin 2023 ;

Vu l'instruction réalisée par les DDT de l'Allier et du Puy de Dôme ;

Vu le projet d'arrêté soumis à la consultation du public sur le site des services de l'État dans le Puy de Dôme du 31 juillet au 4 septembre 2023, accompagné du dossier de déclaration d'intérêt général et de déclaration loi sur l'eau ;

Vu le projet d'arrêté soumis à la consultation du public sur le site des services de l'État dans l'Allier du 7 août au 11 septembre 2023, accompagné du dossier de déclaration d'intérêt général et de déclaration loi sur l'eau ;

Vu les observations déposées dans le cadre de la participation du public à la prise de décision instaurée par la loi n°2012-1460 du 27 décembre 2012 ;

Vu l'avis des pétitionnaires sur le projet d'arrêté préfectoral qui leur a été adressé ;

Considérant que les travaux envisagés répondent à la notion d'intérêt général visée à l'article L211-7 du code de l'environnement ;

Considérant que les travaux envisagés peuvent contribuer aux objectifs d'atteinte du bon état des masses d'eaux et sont compatibles avec les orientations du SDAGE Loire Bretagne et des SAGE Sioule et Allier Aval ;

Considérant que les prescriptions du présent arrêté permettent de garantir une gestion globale et équilibrée de la ressource en eau ;

Sur proposition des Secrétaires Généraux des Préfectures de l'Allier et du Puy de Dôme,

ARRÊTENT

Article 1^{er} . – Bénéficiaires de la déclaration d'intérêt général

Sont déclarés d'intérêt général les travaux d'aménagement, de restauration et d'entretien des cours d'eau envisagés dans le cadre du contrat territorial Sioule-Andelot sur le territoire des 4 communautés de communes suivantes :

- Communauté de communes Saint-Pourçain Sioule Limagne
- Communauté de communes Chavanon Combrailles et Volcans
- Communauté de communes Combrailles Sioule et Morge
- Communauté de communes du Pays de Saint-Eloy

Article 2. – Objet de la déclaration d'intérêt général

Les 4 communautés de communes mentionnées à l'article 1 et représentées par leurs Présidents sont autorisées à réaliser les travaux d'aménagement, de restauration et d'entretien des cours d'eau envisagés dans le cadre du contrat territorial Sioule Andelot sous réserve du strict respect des prescriptions énoncées par le présent arrêté.

Article 3. – Rubriques de la nomenclature loi sur l'eau concernées

Les travaux prévus dans le cadre de la déclaration d'intérêt général, objet de l'article 1^{er} du présent arrêté rentrent dans la nomenclature des opérations soumises à déclaration au titre de l'article L214-1 à L214-6 du Code de l'environnement.

Le présent arrêté autorise les travaux soumis à déclaration au titre des rubriques suivantes :

Rubrique	Intitulé	Régime	Arrêté de prescriptions générales
3.1.2.0	Installations, ouvrages, travaux ou activités conduisant à modifier le profil en long ou le profil en travers du lit mineur d'un cours d'eau, à l'exclusion de ceux visés à la rubrique 3.1.4.0, ou conduisant à la dérivation d'un cours d'eau : 1° Sur une longueur de cours d'eau supérieure ou égale à 100 m (A) ; 2° Sur une longueur de cours d'eau inférieure à 100 m (D).	Déclaration	Arrêté du 28 novembre 2007
3.1.5.0	Installations, ouvrages, travaux ou activités, dans le lit mineur d'un cours d'eau, étant de nature à détruire les frayères, les zones de croissance ou les zones d'alimentation de la faune piscicole, des crustacés et des batraciens, ou dans le lit majeur d'un cours d'eau, étant de nature à détruire les frayères de brochet : 1° Destruction de plus de 200 m ² de frayères (A) ; 2° Dans les autres cas (D).	Déclaration	Arrêté du 30 septembre 2014

Les pétitionnaires veillent au respect des arrêtés de prescriptions générales figurant au tableau ci-dessus.

Article 4. – Emprise de la déclaration d'intérêt général

Les zones de travaux et/ou d'études concernées par la présente déclaration d'intérêt général et déclaration loi sur l'eau sont détaillées dans le dossier de demande. Elles concernent les communes de Bayet (03), Bransat (03), Chareil-Cintrat (03), Louchy-Montfand (03), Neuf-Eglise (63), Prondines (63), Saint-Georges-de-Mons (63), Saint-Pourçain-sur-Sioule (03), Saulcet (03), Servant (63). Les parcelles concernées par les travaux sont détaillées en annexes.

Article 5. – Durée de validité

La présente déclaration d'intérêt général deviendra caduque au-delà de cinq ans à compter de la date du présent arrêté, si les travaux n'ont fait l'objet d'aucun commencement substantiel de réalisation. Il en va de même pour la déclaration loi sur l'eau.

Article 6. – Servitude de passage

Pendant la durée des travaux, les propriétaires sont tenus de laisser pénétrer sur leurs terrains les fonctionnaires et agents chargés de la surveillance, les entrepreneurs, les ouvriers et les engins mécaniques strictement nécessaires à la réalisation des travaux. Les terrains bâtis ou clos de murs à la date de publication du présent arrêté ainsi que les cours et jardins attenants aux habitations sont exempts de la servitude en ce qui concerne le passage des engins.

Article 7. – Conformité au dossier de demande de déclaration d'intérêt général

La réalisation des travaux de restauration, d'aménagement et d'entretien des cours d'eau devra strictement respecter les éléments énoncés au dossier de demande de déclaration d'intérêt général.

En outre, les prescriptions relatives à la réalisation des travaux sont définies comme suit :

- a) **Travaux réalisés dans le lit du cours d'eau :**
Les travaux dans le lit du cours d'eau sont réalisés en période de basses eaux, et suspendus en cas d'orage ou d'étiage sévère.
En première catégorie piscicole, les interventions dans le lit du cours d'eau et la mise en eau du nouveau lit sont interdits du 1^{er} novembre au 31 mars, correspondant à la période de reproduction des espèces piscicoles.
- b) toute utilisation d'engins mécaniques dans le lit mineur du cours d'eau est proscrite en dehors des secteurs prévus dans le dossier. En cas de force majeure, cette utilisation nécessitera l'accord préalable du maître d'ouvrage et du service chargé de la police de l'eau ;
- c) les rémanents et les bois débités devront être disposés en dehors du lit majeur des cours d'eau concernés. Les bois débités appartiennent au propriétaire du terrain. Dans les cas où ils devront être enlevés, une déclaration d'abandon devra être effectuée par le propriétaire ;
- d) aucun dépôt de matière toxique et polluante ne sera effectué dans les périmètres des puits d'eau potable ou à proximité des cours d'eau;
- e) les travaux devront respecter les arrêtés préfectoraux de protection en vigueur et à venir concernant l'alimentation en eau potable et les arrêtés préfectoraux de protection de biotope éventuels ;
- f) les travaux d'aménagement d'abreuvoirs devront être accompagnés de la mise en défens de l'ensemble de la berge accessible à partir de la parcelle concernée ;
- g) les aménagements hydrauliques seront réalisés dans le souci du respect des intérêts cités à l'article L. 211-1 du Code de l'Environnement ;
- h) les travaux ne permettant pas ou ne visant pas l'amélioration de l'état écologique des cours d'eau ne sont pas autorisés dans le cadre du présent arrêté ;
- i) toute dégradation induite par les travaux sur les sites aménagés sera sans délai suivie d'une remise en état du site ;
- j) une convention devra être signée entre le propriétaire et le pétitionnaire préalablement aux travaux. Elle rappellera l'obligation de bon entretien des berges du cours d'eau et la nécessité d'entretien des ouvrages aménagés.
- k) Tout incident ou accident de nature à porter atteinte à l'un des éléments énumérés à l'article L211-1 du code de l'environnement doit être déclaré conformément à l'article L211-5 du même code.

- l) Concernant les travaux de restauration morphologique, les aménagements projetés doivent pouvoir évoluer avec le cours d'eau. Ils ne doivent être stabilisés artificiellement que lorsque cela est rendu nécessaire par les enjeux à protéger.

Article 8. – Droits de pêche

Les droits de pêche des sections de cours d'eau sur lesquels sont réalisés des travaux d'entretien financés majoritairement par des fonds publics sont transférés à l'Association de Pêche et de Protection du Milieu Aquatique Agréée ou à la Fédération Départementale pour la Pêche et la Protection du Milieu Aquatique sur les secteurs concernés. Le transfert sera réalisé à la date de fin des travaux et pour une durée de 5 ans. Le propriétaire riverain conserve toutefois, pendant cette période, le droit de pêche pour lui-même, son conjoint, ses ascendants et ses descendants. En complément du dispositif d'information résultant de l'application de l'article 9 du présent arrêté, la présente disposition sera rappelée, le cas échéant, dans les conventions qui interviendront entre le(s) propriétaire(s) et les collectivités concernées.

Article 9. – Informations aux propriétaires riverains

Préalablement au démarrage des travaux, une information sera réalisée par tranche de travaux afin d'informer les propriétaires riverains. Les travaux sont pris en charge exclusivement par les pétitionnaires, aucune participation financière n'est à la charge des propriétaires.

Article 10. – Modification du dossier de demande

Toute modification apportée par le demandeur aux travaux envisagés et de nature à entraîner un changement notable des éléments figurants au dossier de demande doit être portée à la connaissance du préfet avec tous les éléments d'appréciation préalablement à la réalisation des travaux.

Le présent arrêté ne dispense en aucun cas le pétitionnaire de faire les déclarations ou d'obtenir les autorisations requises par d'autres réglementations.

Article 11. – Droits des tiers

Les droits des tiers sont et demeurent réservés.

Article 12. – Publication

Le présent arrêté est publié sur les sites internet des services de l'État dans l'Allier et dans le Puy-de-Dôme pendant une durée d'au moins un an et est affiché pendant une durée minimale d'un mois dans l'ensemble des mairies concernées par le présent arrêté (procès verbal de l'accomplissement de cette formalité est dressé par chacun des maires des communes concernées).

Article 13. – Voies et délais de recours

Le présent arrêté peut être déféré à la juridiction administrative auprès du tribunal administratif territorialement compétent, y compris par voie électronique via le site www.telerecours.fr :

- par les tiers, personnes physiques ou morales, dans un délai de quatre mois à compter de la dernière formalité accomplie ;

- par le demandeur dans un délai de deux mois à compter de la date à laquelle la décision leur a été notifiée.

La présente décision peut faire l'objet d'un recours gracieux ou hiérarchique dans un délai de deux mois. Ce recours administratif prolonge de deux mois les délais précédemment mentionnés.

Article 14. – Exécution

Les secrétaires généraux des préfectures de l'Allier et du Puy-de-Dôme,

Les maires des communes concernées,

Les directeurs départementaux des territoires de l'Allier et du Puy-de-Dôme,

Le Directeur Régional de l'Environnement, de l'Aménagement et du Logement de la région Auvergne Rhône-Alpes,

Le Directeur Général de l'Agence Régionale de Santé Auvergne Rhône-Alpes,

Les chefs des services départementaux de l'Allier et du Puy-de-Dôme de l'Office Français de la Biodiversité,

sont chargés, chacun en ce qui le concerne, de l'exécution du présent arrêté qui sera publié au recueil des actes administratifs des préfectures de l'Allier et du Puy-de-Dôme.

Clermont Ferrand, le **3 0 OCT. 2023**

/ Le préfet du Puy de Dôme,



Pour le Préfet et par délégation,
Le Secrétaire Général,

Jean-Paul VICAT

Moulins, le **3 0 OCT. 2023**

La préfète de l'Allier,



Pascale TRIMBACH

Annexes à l'arrêté préfectoral portant déclaration d'intérêt général au titre de l'article L.211-7 du Code de l'Environnement et prescriptions à déclaration des travaux prévus dans le cadre du contrat territorial Sioule Andelot

Plans parcellaires et listes des parcelles et propriétaires impactés par les travaux

Annexe 1 : commune de Neuf-Eglise (63)

Annexe 2 : commune de Servant (63)

Annexe 3 : commune de Prondines (63)

Annexe 4 : commune de Saint-Georges-de-Mons (63)

Annexe 5 : communes de Louchy-Montfand, Saulcet, Saint-Pourçain-sur-Sioule (03)

Annexe 6 : communes de Bayet, Chareil-Cintrat, Saint-Pourçain-sur-Sioule (03)

Annexe 1 :

Localisation des travaux d'aménagement de points d'abreuvement sur la commune de Neuf-Eglise et liste des parcelles impactées

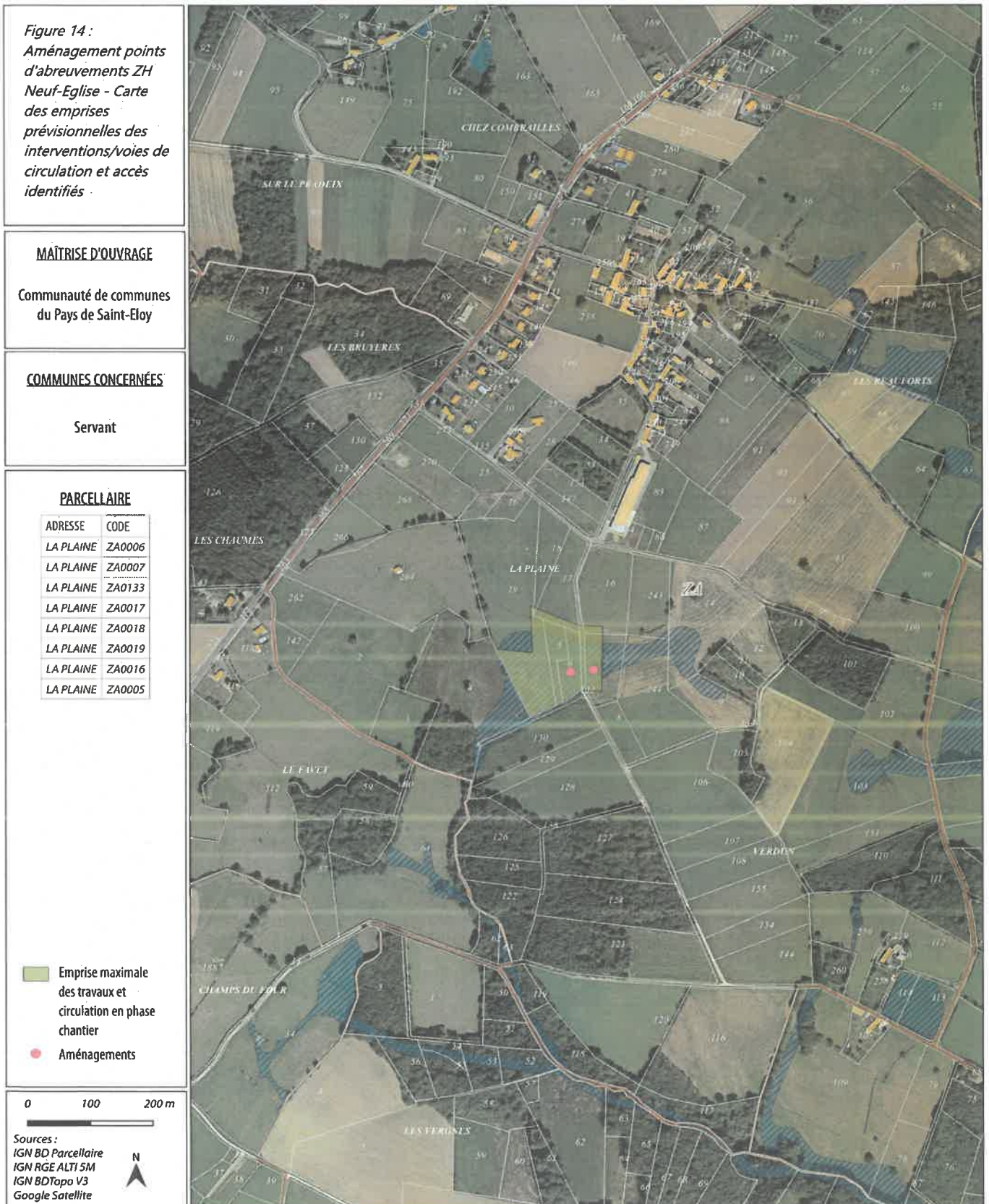

Commune de la parcelle	Adresse parcelle	N° Section / N° Parcelle	Surface de la parcelle en m ²	Emprise des travaux et zones de circulation dans la parcelle en m ²	Nom	Prenom	Adresse	Code Postal	Ville
NEUF-EGLISE	LA PLAINE	ZA0006	3300	3297	M Channeboux	Olivier	Les Beauforts	63560	Neuf-Eglise
NEUF-EGLISE	LA PLAINE	ZA0007	6900	2760	M Channeboux	Olivier	Les Beauforts	63560	Neuf-Eglise
NEUF-EGLISE	LA PLAINE	ZA0133	4950	716	Commune De Neuf Eglise	NULL	Le Bourg	63560	Neuf-Eglise
NEUF-EGLISE	LA PLAINE	ZA0017	7440	913	Mme Depoux	Rose-Marie	8 Rue De L Ourcq	95400	Arnouville
NEUF-EGLISE	LA PLAINE	ZA0018	4990	31	Mme Depoux	Rose-Marie	8 Rue De L Ourcq	95400	Arnouville
NEUF-EGLISE	LA PLAINE	ZA0019	30590	8049	M Channeboux	Olivier	Les Beauforts	63560	Neuf-Eglise
NEUF-EGLISE	LA PLAINE	ZA0016	11180	397	M Channeboux	Olivier	Les Beauforts	63560	Neuf-Eglise
NEUF-EGLISE	LA PLAINE	ZA0005	2880	2900	M Channeboux	Olivier	Les Beauforts	63560	Neuf-Eglise

Annexe 2 :

Localisation des travaux de restauration des têtes de bassin versant du plan d'eau de Servant et liste des parcelles impactées

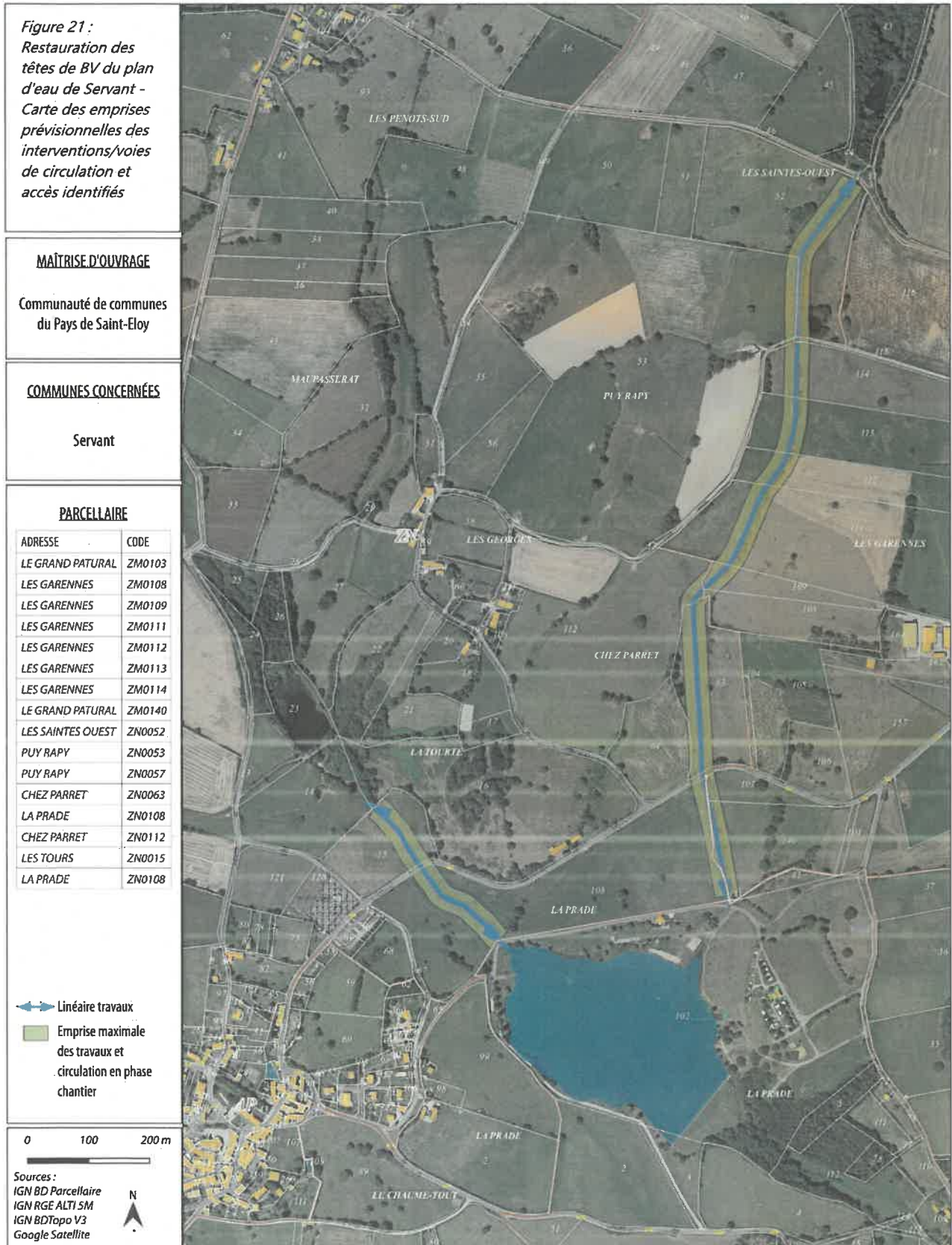

Commune de la parcelle	Adresse parcelle	N° Section / N° Parcelle	Surface de la parcelle en m ²	Emprise des travaux et zones de circulation dans la parcelle en m ²	Nom	Prenom	Adresse	Code Postal	Ville
SERVANT	LE GRAND PATORAL	ZM0103	7080	810	Mme Magnier	Elisabeth	1 La Prade	63560	Servant
SERVANT	LES GARENNES	ZM0108	18510	253	Mme Magnier	Annick	35 Rue Brulatour	33800	Bordeaux
SERVANT	LES GARENNES	ZM0109	8930	1898	Mme Magnier	Annick	35 Rue Brulatour	33800	Bordeaux
SERVANT	LES GARENNES	ZM0111	73690	5929	Mme Magnier	Annick	35 Rue Brulatour	33800	Bordeaux
SERVANT	LES GARENNES	ZM0112	21870	2514	Mme Magnier	Annick	35 Rue Brulatour	33800	Bordeaux
SERVANT	LES GARENNES	ZM0113	31650	3741	Mme Magnier	Annick	35 Rue Brulatour	33800	Bordeaux
SERVANT	LES GARENNES	ZM0114	25500	3627	Mme Durin	Michele	1 Rue Du Colombier	63118	Cebazat
SERVANT	LE GRAND PATORAL	ZM0140	26464	3895	Mme Magnier	Elisabeth	1 La Prade	63560	Servant
SERVANT	LES SAINTES OUEST	ZN0052	55950	8949	Mme Durin	Michele	1 Rue Du Colombier	63118	Cebazat
SERVANT	PUY RAPY	ZN0053	204090	2526	Mme Coste	Marinette	1 La Chaumille	63560	Servant
SERVANT	PUY RAPY	ZN0057	6800	182	Commune De Servant	NULL	2 Rue Du Preschriere	63560	Servant
SERVANT	CHEZ PARRET	ZN0063	26130	11010	M Roumy	Bernard	Le Tillot	03450	Chouwigny
SERVANT	LA PRADE	ZN0108	78530	3347	Mme Magnier	Elisabeth	1 La Prade	63560	Servant
SERVANT	CHEZ PARRET	ZN0112	85881	1234	Mme Coste	Marinette	1 La Chaumille	63560	Servant
SERVANT	LES TOURS	ZN0015	19360	4775	M Lafoley	Mathieu	2 Rue Traversiere	03450	Ebreuil
SERVANT	LA PRADE	ZN0108	78530	7011	Mme Magnier	Elisabeth	1 La Prade	63560	Servant

Annexe 3 :

Localisation des travaux de restauration de la continuité écologique du ruisseau de Pérol sur la commune de Prondines et liste des parcelles impactées

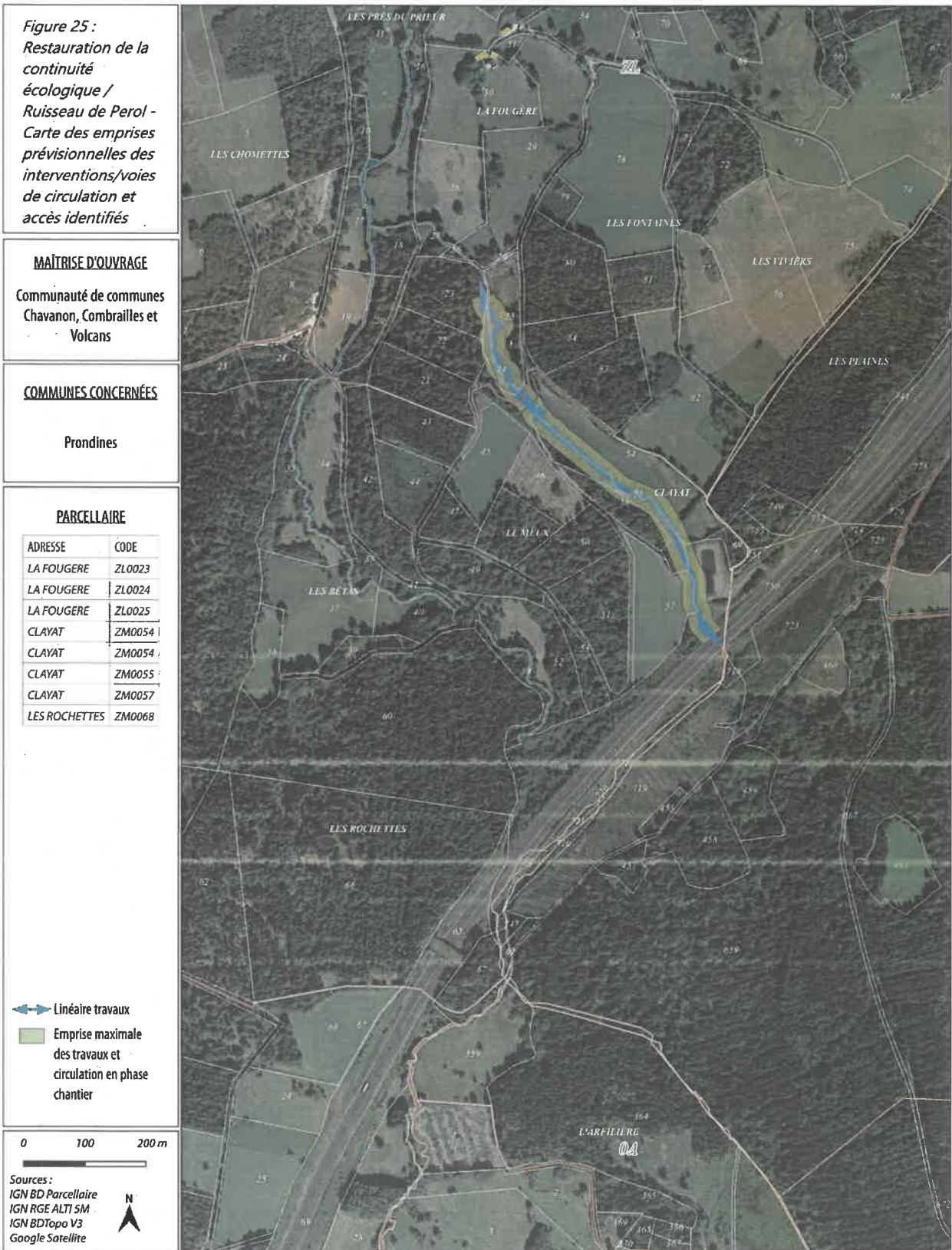

Commune de la parcelle	Adresse parcelle	N° Section / N° Parcelle	Surface de la parcelle en m ²	Emprise des travaux et zones de circulation dans la parcelle en m ²	Nom	Prenom	Adresse	Code Postal	Ville
PRONDINES	LA FOUGERE	ZL0023	13591	836	M Augheard	Claude	10 Imp Du Roussillon	63360	Gerzat
PRONDINES	LA FOUGERE	ZL0024	1573	1559	M Renard	Yves	Perol Ouest	63470	Prondines
PRONDINES	LA FOUGERE	ZL0025	9813	4298	M Renard	Yves	Perol Ouest	63470	Prondines
PRONDINES	CLAYAT	ZM0054	23219	0	M Boyer	Lucien	Les Granges De Perol	63470	Prondines
PRONDINES	CLAYAT	ZM0054	23219	6366	M Boyer	Lucien	Les Granges De Perol	63470	Prondines
PRONDINES	CLAYAT	ZM0055	7414	5934	M Boyer	Lucien	Les Granges De Perol	63470	Prondines
PRONDINES	CLAYAT	ZM0057	16074	1344	M Souchal	Serge	Perol Ouest	63470	Prondines
PRONDINES	LES ROCHETTES	ZM0068	67446	4265	Etat Par Direction De L Immobilier De L Etat	NULL	2 Rue Gilbert Morel	63033	Clermont Ferrand Cedex

Annexe 4 : Localisation des travaux de restauration de la Viouze sur la commune de Saint-Georges-de-Mons et liste des parc

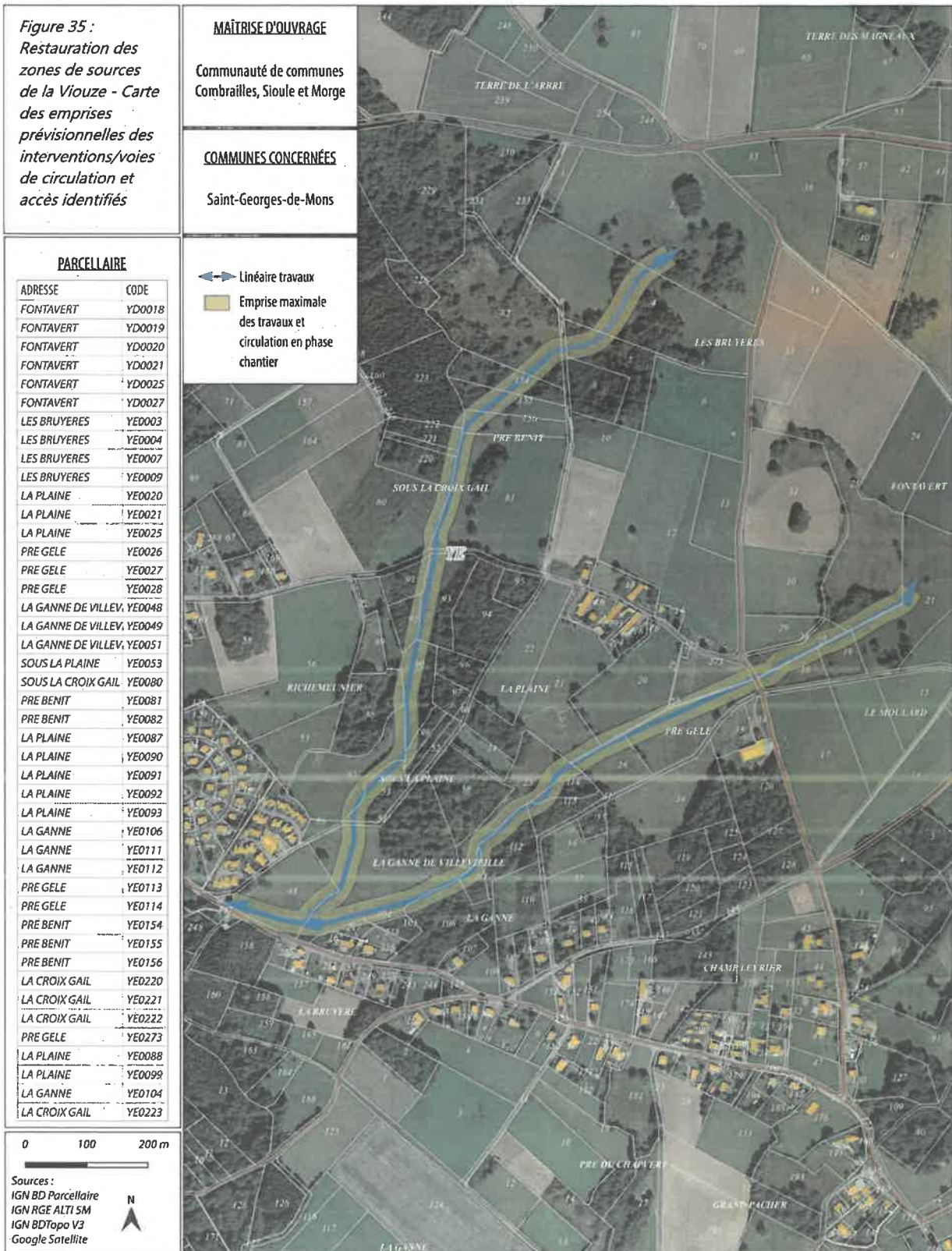

Commune de la parcelle	Adresse parcelle	N° Section / N° Parcelle	Surface de la parcelle en m²	Emprise des travaux et zones de circulation dans la parcelle en m²	Nom	Prenom	Adresse	Code Postal	Ville
SAINT-GEORGES-DE-	FONTAVERT	YD0018	4050	1909	Mme Sardier	Emilie	Villevieille	63780	Saint-Georges-De-Mons
SAINT-GEORGES-DE-	FONTAVERT	YD0019	4060	1205	Mme Sardier	Emilie	Villevieille	63780	Saint-Georges-De-Mons
SAINT-GEORGES-DE-	FONTAVERT	YD0020	530	594	Commune De Saint Georges De Mons	NULL	Av De La Liberation	63780	Saint-Georges-De-Mons
SAINT-GEORGES-DE-	FONTAVERT	YD0021	24700	2623	Mme Guilhot	Marie-Therese	Sur Le Mazal	63780	Saint-Georges-De-Mons
SAINT-GEORGES-DE-	FONTAVERT	YD0025	62560	2312	Mme Sardier	Emilie	Villevieille	63780	Saint-Georges-De-Mons
SAINT-GEORGES-DE-	FONTAVERT	YD0027	4290	3187	Mme Sardier	Emilie	Villevieille	63780	Saint-Georges-De-Mons
SAINT-GEORGES-DE-	LES BRUYERES	YE0003	62880	1719	M Flickinger	Jean-Paul	Villevieille	63780	Saint-Georges-De-Mons
SAINT-GEORGES-DE-	LES BRUYERES	YE0004	46720	5207	Mme Sardier	Emilie	Villevieille	63780	Saint-Georges-De-Mons
SAINT-GEORGES-DE-	LES BRUYERES	YE0007	11740	2677	M Bourdarot	Lionel	Les Sagneaux Blancs	63460	Teilhede
SAINT-GEORGES-DE-	LES BRUYERES	YE0009	4630	319	Commune De Saint Georges De Mons	NULL	Av De La Liberation	63780	Saint-Georges-De-Mons
SAINT-GEORGES-DE-	LA PLAINE	YE0020	19440	1587	Mme Gleyze	Nadine	59 Av De La Republique	42120	Le Coteau
SAINT-GEORGES-DE-	LA PLAINE	YE0021	25070	1011	M Flickinger	Jean-Paul	Villevieille	63780	Saint-Georges-De-Mons
SAINT-GEORGES-DE-	LA PLAINE	YE0025	11690	5087	Mme Mathieu	Gisele	125 Rue Gabriel Peri	42100	Saint-Etienne
SAINT-GEORGES-DE-	PRE GELE	YE0026	7150	2003	Mme Sardier	Emilie	Villevieille	63780	Saint-Georges-De-Mons
SAINT-GEORGES-DE-	PRE GELE	YE0027	13300	5876	Mme Masson	Marie	Villevieille	63780	Saint-Georges-De-Mons
SAINT-GEORGES-DE-	PRE GELE	YE0028	730	730	Commune De Saint Georges De Mons	NULL	Av De La Liberation	63780	Saint-Georges-De-Mons
SAINT-GEORGES-DE-	LA GANNE DE VILLEVIELLE	YE0048	14920	5700	M Busson	Rene	Bourdelles	63780	Saint-Georges-De-Mons
SAINT-GEORGES-DE-	LA GANNE DE VILLEVIELLE	YE0049	36440	13086	M Batteux	Paul	9 Av De La Liberation	63780	Saint-Georges-De-Mons
SAINT-GEORGES-DE-	LA GANNE DE VILLEVIELLE	YE0051	3200	261	Commune De Saint Georges De Mons	NULL	Av De La Liberation	63780	Saint-Georges-De-Mons
SAINT-GEORGES-DE-	SOUS LA PLAINE	YE0053	5500	3118	M Batteux	Paul	9 Av De La Liberation	63780	Saint-Georges-De-Mons
SAINT-GEORGES-DE-	SOUS LA CROIX GAIL	YE0080	30650	1803	M Defosse	Hugues	Pinatel De L Etang	63580	Le Vernet-Chameane
SAINT-GEORGES-DE-	PRE BENIT	YE0081	36580	4394	M Flickinger	Jean-Paul	Villevieille	63780	Saint-Georges-De-Mons
SAINT-GEORGES-DE-	PRE BENIT	YE0082	33820	2798	Mme Couto	Marion	Imp Des Bouchaux	63770	Les Ancizes Comps
SAINT-GEORGES-DE-	LA PLAINE	YE0087	15770	3588	M Delarbre	Christophe	All Du Souvenir	63140	Chatelguyon
SAINT-GEORGES-DE-	LA PLAINE	YE0090	11960	4747	Mme Sahut	Michele	Av De La Gare	63780	Saint-Georges-De-Mons
SAINT-GEORGES-DE-	LA PLAINE	YE0091	3650	808	M Delarbre	Christophe	All Du Souvenir	63140	Chatelguyon
SAINT-GEORGES-DE-	LA PLAINE	YE0092	3180	1413	Mme Sardier	Emilie	Villevieille	63780	Saint-Georges-De-Mons
SAINT-GEORGES-DE-	LA PLAINE	YE0093	9310	3796	Mme Gleyze	Nadine	59 Av De La Republique	42120	Le Coteau
SAINT-GEORGES-DE-	LA GANNE	YE0106	13360	1917	Mme Duboisset	Francoise	9 Rue Du Pre Martin	19200	Ussel
SAINT-GEORGES-DE-	LA GANNE	YE0111	2350	1156	M Batteux	Paul	9 Av De La Liberation	63780	Saint-Georges-De-Mons
SAINT-GEORGES-DE-	LA GANNE	YE0112	7930	2516	Mme Duboisset	Francoise	9 Rue Du Pre Martin	19200	Ussel
SAINT-GEORGES-DE-	PRE GELE	YE0113	4050	841	Mme Mathieu	Mireille	2 Rue De Verville	45800	St Jean De Braye
SAINT-GEORGES-DE-	PRE GELE	YE0114	2950	1091	Mme Mathieu	Mireille	2 Rue De Verville	45800	St Jean De Braye
SAINT-GEORGES-DE-	PRE BENIT	YE0154	7616	1763	Mme Masson	Marie	Villevieille	63780	Saint-Georges-De-Mons
SAINT-GEORGES-DE-	PRE BENIT	YE0155	6506	2107	M Flickinger	Jean-Paul	Villevieille	63780	Saint-Georges-De-Mons
SAINT-GEORGES-DE-	PRE BENIT	YE0156	5568	1450	M Flickinger	Jean-Paul	Villevieille	63780	Saint-Georges-De-Mons
SAINT-GEORGES-DE-	LA CROIX GAIL	YE0220	6395	1035	M Raynaud	Patrick	23 Av Des Etats Unis	63140	Chatelguyon
SAINT-GEORGES-DE-	LA CROIX GAIL	YE0221	1300	199	M Raynaud	Patrick	23 Av Des Etats Unis	63140	Chatelguyon
SAINT-GEORGES-DE-	LA CROIX GAIL	YE0222	3900	689	M Senetaire	Philippe	32 Rue Des Paleines	63780	Saint-Georges-De-Mons
SAINT-GEORGES-DE-	PRE GELE	YE0273	7060	1969	Mme Sardier	Emilie	Villevieille	63780	Saint-Georges-De-Mons
SAINT-GEORGES-DE-	LA PLAINE	YE0088	12010	842	M Delarbre	Christophe	All Du Souvenir	63140	Chatelguyon
SAINT-GEORGES-DE-	LA PLAINE	YE0099	1675	617	M Pailhoux	Alain	17 Rue Des Sports	63770	Les Ancizes Comps
SAINT-GEORGES-DE-	LA GANNE	YE0104	685	626	M Batteux	Paul	9 Av De La Liberation	63780	Saint-Georges-De-Mons
SAINT-GEORGES-DE-	LA CROIX GAIL	YE0223	17460	319	M Moudon	Fabrice	4 Rue Des Chavades	63410	Manzat

Annexe 5 :

Localisation des travaux de restauration des berges, du lit et de la ripisylve du Gaduet sur les communes de Louchy-Montfand, Saulcet, Saint-Pourçain-sur-Sioule et liste des parcelles impactées

1/2

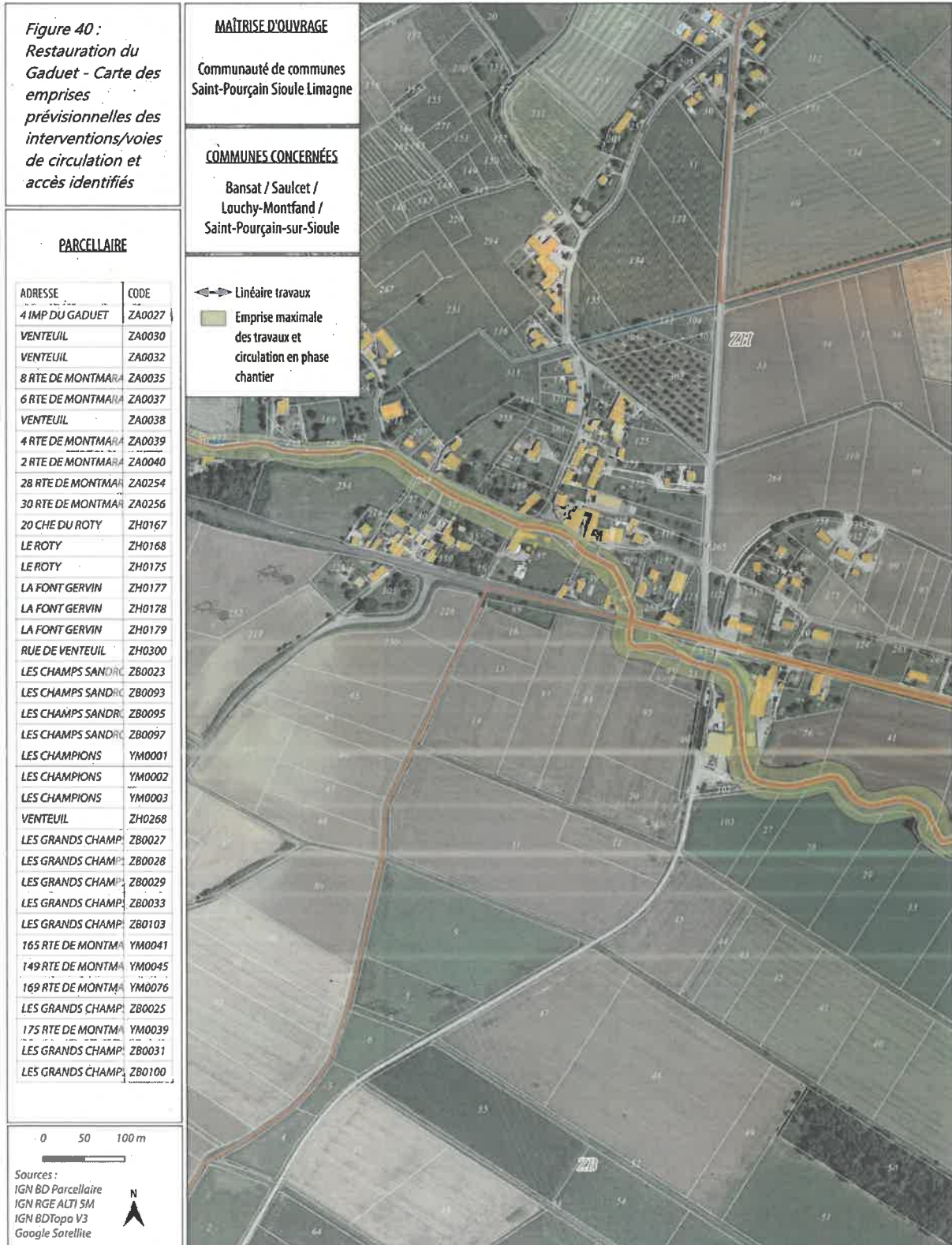

Commune de la parcelle	Adresse parcelle	N° Section / N° Parcelle	Surface de la parcelle en m²	Emprise des travaux et zones de circulation dans la parcelle en m²	Nom	Prenom	Adresse	Code Postal	Ville
LOUCHY-MONTFAND	4 IMP DU GADUET	ZA0027	2090	432	M Josselin	Bernard	4 Imp Du Gaduet	03500	Louchy-Montfand
LOUCHY-MONTFAND	VENTEUIL	ZA0030	1120	227	M Josselin	Bernard	4 Imp Du Gaduet	03500	Louchy-Montfand
LOUCHY-MONTFAND	VENTEUIL	ZA0032	680	399	M Belien	Franck	20 Rte De Montmarault	03500	Louchy-Montfand
LOUCHY-MONTFAND	8 RTE DE MONTMARAULT	ZA0035	5450	1251	Mme Glemain	Lucette	1 Che Du Gue	03500	Louchy-Montfand
LOUCHY-MONTFAND	6 RTE DE MONTMARAULT	ZA0037	5770	1187	M Bidet	Pierre	2 Che Du Gue	03500	Louchy-Montfand
LOUCHY-MONTFAND	VENTEUIL	ZA0038	390	371	Mme Bonnamy	Claudette	17 Rue De Venteuil	03500	Saulcet
LOUCHY-MONTFAND	4 RTE DE MONTMARAULT	ZA0039	2780	796	M Rousseau	Sebastien	4 Rte De Montmarault	03500	Louchy-Montfand
LOUCHY-MONTFAND	2 RTE DE MONTMARAULT	ZA0040	720	468	M Denier D Aprigny	Jean	76 Rte De Moulins	03500	St Pourcain Sur Sioule
LOUCHY-MONTFAND	28 RTE DE MONTMARAULT	ZA0254	14676	2112	M Purseigle	Jean	7 Rue De Sainte Catherine	03500	Louchy-Montfand
LOUCHY-MONTFAND	30 RTE DE MONTMARAULT	ZA0256	14580	4850	M Laronde	Serge	Moulin De Montfand	03500	Louchy-Montfand
SAULCET	20 CHE DU ROTY	ZH0167	70	69	M Courtinat	Andre	20 Che Du Roty	03500	Saulcet
SAULCET	LE ROTY	ZH0168	260	219	M Etienne	Jean-Paul	4 Rue Des Millets	03500	Saulcet
SAULCET	LE ROTY	ZH0175	320	308	M Riffat	Eric	26 Rue Du Roty	03500	Saulcet
SAULCET	LA FONT GERVIN	ZH0177	260	277	Mme Ranaud	Eliane	1 Rue Des Caves	03500	Saulcet
SAULCET	LA FONT GERVIN	ZH0178	110	93	Mme Ranaud	Eliane	1 Rue Des Caves	03500	Saulcet
SAULCET	LA FONT GERVIN	ZH0179	270	296	Mme De La Codre	Martine	Rua Das Janelas Verdes 3P-120	0-690	Lisboa Portugal
SAULCET	RUE DE VENTEUIL	ZH0300	1490	1031	M Gouleret	Michel	15 Rue De Venteuil	03500	Saulcet
LOUCHY-MONTFAND	LES CHAMPS SANDROUX	ZB0023	1210	532	M Nebout	Serge	Les Grands Champs	03500	Louchy-Montfand
LOUCHY-MONTFAND	LES CHAMPS SANDROUX	ZB0093	10273	596	M Ray	Jean-Paul	9 Rue Des Fosses De La Ronde	03500	St Pourcain Sur Sioule
LOUCHY-MONTFAND	LES CHAMPS SANDROUX	ZB0095	13100	436	Mme Pelletier	Julienne	173 Rte De Montmarault	03500	St Pourcain Sur Sioule
LOUCHY-MONTFAND	LES CHAMPS SANDROUX	ZB0097	900	401	M Nebout	Serge	Les Grands Champs	03500	Louchy-Montfand
ST POURCAIN SUR SIOULE	LES CHAMPIONS	YM0001	700	704	Departement De L Allier	NULL	1 Av Victor Hugo	03000	Moulins
ST POURCAIN SUR SIOULE	LES CHAMPIONS	YM0002	520	391	Departement De L Allier	NULL	1 Av Victor Hugo	03000	Moulins
ST POURCAIN SUR SIOULE	LES CHAMPIONS	YM0003	350	293	Departement De L Allier	NULL	1 Av Victor Hugo	03000	Moulins
SAULCET	VENTEUIL	ZH0268	156	160	M Criquelion	Eric	5 Av Pasteur	03500	St Pourcain Sur Sioule
LOUCHY-MONTFAND	LES GRANDS CHAMPS	ZB0027	3320	244	M Nebout	Serge	Les Grands Champs	03500	Louchy-Montfand
LOUCHY-MONTFAND	LES GRANDS CHAMPS	ZB0028	14930	960	Mme Pelletier	Julienne	173 Rte De Montmarault	03500	St Pourcain Sur Sioule
LOUCHY-MONTFAND	LES GRANDS CHAMPS	ZB0029	10590	414	M Nebout	Serge	Les Grands Champs	03500	Louchy-Montfand
LOUCHY-MONTFAND	LES GRANDS CHAMPS	ZB0033	13320	31	Mme Tuizat	Denise	9 Rue De Venteuil	03500	Saulcet
LOUCHY-MONTFAND	LES GRANDS CHAMPS	ZB0103	7516	301	M Nebout	Serge	Les Grands Champs	03500	Louchy-Montfand
ST POURCAIN SUR SIOULE	165 RTE DE MONTMARAULT	YM0041	19000	2597	M Ray	Jean-Paul	9 Rue Des Fosses De La Ronde	03500	St Pourcain Sur Sioule
ST POURCAIN SUR SIOULE	149 RTE DE MONTMARAULT	YM0045	21016	2971	Mme Pelletier	Julienne	173 Rte De Montmarault	03500	St Pourcain Sur Sioule
ST POURCAIN SUR SIOULE	169 RTE DE MONTMARAULT	YM0076	6618	1486	M Nebout	Julien	14 Imp De La Villefranche	03500	St Pourcain Sur Sioule
LOUCHY-MONTFAND	LES GRANDS CHAMPS	ZB0025	4600	2184	M Nebout	Serge	Les Grands Champs	03500	Louchy-Montfand
ST POURCAIN SUR SIOULE	175 RTE DE MONTMARAULT	YM0039	5460	2333	Mme Pelletier	Julienne	173 Rte De Montmarault	03500	St Pourcain Sur Sioule
LOUCHY-MONTFAND	LES GRANDS CHAMPS	ZB0031	740	828	M Renoux	Henri	24 Rue Des Pres Bas	63000	Clermont Ferrand
LOUCHY-MONTFAND	LES GRANDS CHAMPS	ZB0100	559	239	M Nebout	Serge	Les Grands Champs	03500	Louchy-Montfand

Figure 41 :
Restauration du
Gaduet - Carte des
emprises
prévisionnelles des
interventions/voies
de circulation et
accès identifiés

PARCELLAIRE

ADRESSE	CODE
LES GRANDS CHAMPS	ZB0033
LES GRANDS CHAMPS	ZB0034
LES GRANDS CHAMPS	ZB0037
RTE DE MONTMARAU	AR0106
LES GUENEGAUDS	YL0091
LES GUENEGAUDS	YL0094
LES GUENEGAUDS	YL0095
LES GUENEGAUDS	YL0098
RTE DE MONTMARAU	YM0012
LES CHAMPIONS	YM0019
LES CHAMPIONS	YM0020
LE BAS DES GUENEGAUDS	YM0021
LES ROCHARDS	YM0034
165 RTE DE MONTMARAU	YM0041
149 RTE DE MONTMARAU	YM0045
RTE DE MONTMARAU	YM0052
89 RTE DE MONTMARAU	YM0056
139 RTE DE MONTMARAU	YM0064
RTE DE MONTMARAU	YM0069
109 RTE DE MONTMARAU	YM0070
105 RTE DE MONTMARAU	YM0071
101 RTE DE MONTMARAU	YM0072
99 RTE DE MONTMARAU	YM0073
97 RTE DE MONTMARAU	YM0074
LES GRANDS CHAMPS	ZB0031
LES GRANDS CHAMPS	ZB0032

MAÎTRISE D'OUVRAGE

Communauté de communes
Saint-Pourçain Sioule Limagne

COMMUNES CONCERNÉES

Bansat / Saulcet /
Louchy-Montfand /
Saint-Pourçain-sur-Sioule

←→ Linéaire travaux
 Emprise maximale
des travaux et
circulation en phase
chantier



0 50 100 m

Sources :
IGN BD Parcellaire
IGN RGE ALTI 5M
IGN BDTopo V3
Google Satellite



Commune de la parcelle	Adresse parcelle	N° Section / N° Parcelle	Surface de la parcelle en m ²	Emprise des travaux et zones de circulation dans la parcelle en m ²	Nom	Prenom	Adresse	Code Postal	Ville
LOUCHY-MONTFAND	LES GRANDS CHAMPS	ZB0033	13320	31	Mme Tuizat	Denise	9 Rue De Venteuil	03500	Saulcet
LOUCHY-MONTFAND	LES GRANDS CHAMPS	ZB0034	8600	375	M Nebout	Serge	Les Grands Champs	03500	Louchy-Montfand
LOUCHY-MONTFAND	LES GRANDS CHAMPS	ZB0037	58650	4397	M Renoux	Henri	24 Rue Des Pres Bas	63000	Clermont Ferrand
ST POURCAIN SUR SIOULE	RTE DE MONTMARAUULT	AR0106	9351	771	Sci Linedreymilleange	NULL	73 Rte De Montmarault	03500	St Pourcain Sur Sioule
ST POURCAIN SUR SIOULE	LES GUENEGAUDS	YL0091	2127	2101	Commune De Saint Pourcain Sur Sioule	NULL	11 Pl Du Marechal Foch	03500	St Pourcain Sur Sioule
ST POURCAIN SUR SIOULE	LES GUENEGAUDS	YL0094	2288	2335	Commune De Saint Pourcain Sur Sioule	NULL	11 Pl Du Marechal Foch	03500	St Pourcain Sur Sioule
ST POURCAIN SUR SIOULE	LES GUENEGAUDS	YL0095	3018	2540	De Guenegaud	NULL	Les Guenegauds	03500	St Pourcain Sur Sioule
ST POURCAIN SUR SIOULE	LES GUENEGAUDS	YL0098	406	406	Commune De Saint Pourcain Sur Sioule	NULL	11 Pl Du Marechal Foch	03500	St Pourcain Sur Sioule
ST POURCAIN SUR SIOULE	RTE DE MONTMARAUULT	YM0012	6100	412	Mme Piroche	Micheline	87 Rte De Montmarault	03500	St Pourcain Sur Sioule
ST POURCAIN SUR SIOULE	LES CHAMPIONS	YM0019	8660	1206	M Prelot	Robert	34 Av Pasteur	03500	St Pourcain Sur Sioule
ST POURCAIN SUR SIOULE	LES CHAMPIONS	YM0020	9830	789	M Prelot	Robert	34 Av Pasteur	03500	St Pourcain Sur Sioule
ST POURCAIN SUR SIOULE	LE BAS DES GUENEGAUDS	YM0021	10400	282	Commune De Saint Pourcain Sur Sioule	NULL	11 Pl Du Marechal Foch	03500	St Pourcain Sur Sioule
ST POURCAIN SUR SIOULE	LES ROCHARDS	YM0034	9010	715	Commune De Saint Pourcain Sur Sioule	NULL	11 Pl Du Marechal Foch	03500	St Pourcain Sur Sioule
ST POURCAIN SUR SIOULE	165 RTE DE MONTMARAUULT	YM0041	19000	2597	M Ray	Jean-Paul	9 Rue Des Fosses De La Ronde	03500	St Pourcain Sur Sioule
ST POURCAIN SUR SIOULE	149 RTE DE MONTMARAUULT	YM0045	21016	2971	Mme Pelletier	Julienne	173 Rte De Montmarault	03500	St Pourcain Sur Sioule
ST POURCAIN SUR SIOULE	RTE DE MONTMARAUULT	YM0052	4868	488	M Quaire	Jean-Louis	2 Rue De La Pommerault	03500	Saulcet
ST POURCAIN SUR SIOULE	89 RTE DE MONTMARAUULT	YM0056	7364	592	Mme Arnaud	Patricia	89Brte De Montmarault	03500	St Pourcain Sur Sioule
ST POURCAIN SUR SIOULE	139 RTE DE MONTMARAUULT	YM0064	48142	2572	M Renoux	Henri	24 Rue Des Pres Bas	63000	Clermont Ferrand
ST POURCAIN SUR SIOULE	RTE DE MONTMARAUULT	YM0069	45970	9040	M Renoux	Henri	24 Rue Des Pres Bas	63000	Clermont Ferrand
ST POURCAIN SUR SIOULE	109 RTE DE MONTMARAUULT	YM0070	27011	2974	Mme Renoux	Sophie	14 Rue Du Garde Chasse	93260	Les Lilas
ST POURCAIN SUR SIOULE	105 RTE DE MONTMARAUULT	YM0071	10101	763	Mme Legendre	Marguerite	24 Rue Des Pres Bas	63000	Clermont Ferrand
ST POURCAIN SUR SIOULE	101 RTE DE MONTMARAUULT	YM0072	9779	791	M Renoux	Frederic	3 Rue Des Anciens Combattants D	03460	Trevol
ST POURCAIN SUR SIOULE	99 RTE DE MONTMARAUULT	YM0073	10043	779	M Renoux	Thierry	10 Rue De La Croix De Fer	63200	Pessat-Villeneuve
ST POURCAIN SUR SIOULE	97 RTE DE MONTMARAUULT	YM0074	29071	1621	M Renoux	Henri	24 Rue Des Pres Bas	63000	Clermont Ferrand
LOUCHY-MONTFAND	LES GRANDS CHAMPS	ZB0031	740	828	M Renoux	Henri	24 Rue Des Pres Bas	63000	Clermont Ferrand
LOUCHY-MONTFAND	LES GRANDS CHAMPS	ZB0032	500	424	Mme Tuizat	Denise	9 Rue De Venteuil	03500	Saulcet

Annexe 6 :

Localisation des travaux de restauration des berges de la Boule sur les communes de Bayet, Chareil-Cintrat, Saint-Pourçain-sur-Sioule et liste des parcelles impactées

1/3

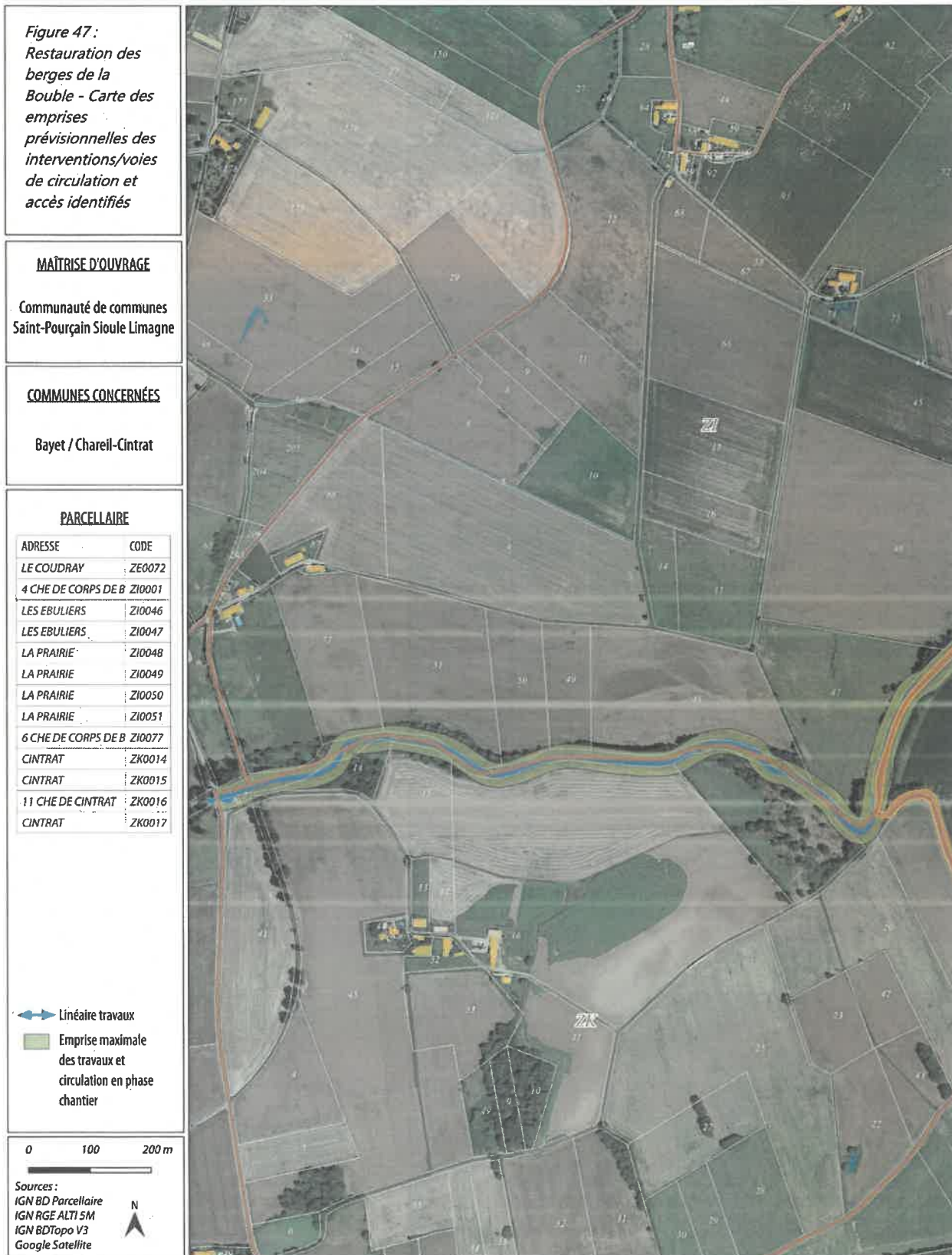

Commune de la parcelle	Adresse parcelle	N° Section / N° Parcelle	Surface de la parcelle en m ²	Emprise des travaux et zones de circulation dans la parcelle en m ²	Nom	Prenom	Adresse	Code Postal	Ville
BAYET	LE COUDRAY	ZE0072	83050	1254	Mme Dumas	Colette	12 Che Des Hospitaliers	03800	Le Mayet D Ecole
CHAREIL-CINTRAT	4 CHE DE CORPS DE BOEUF	ZI0001	35600	383	Mme Chainé	Joelle	4 Che De Corps De Boeuf	03140	Chareil-Cintrat
CHAREIL-CINTRAT	LES EBULIERS	ZI0046	123620	1292	M Pacaud	Jackie	19 Rte De Chassignet	03140	Chareil-Cintrat
CHAREIL-CINTRAT	LES EBULIERS	ZI0047	52690	4838	Mme Tabary	Michele	6 Rue D Hancourt	80200	Cartigny
CHAREIL-CINTRAT	LA PRAIRIE	ZI0048	55930	3659	M Grobost	Michel	5 Rue De L Eglise	03140	Chareil-Cintrat
CHAREIL-CINTRAT	LA PRAIRIE	ZI0049	15160	506	M Sergere	Thierry	5 Che De La Roussille	03140	Fleuriel
CHAREIL-CINTRAT	LA PRAIRIE	ZI0050	20300	511	M Sergere	Thierry	5 Che De La Roussille	03140	Fleuriel
CHAREIL-CINTRAT	LA PRAIRIE	ZI0051	50000	2669	M Sergere	Thierry	5 Che De La Roussille	03140	Fleuriel
CHAREIL-CINTRAT	6 CHE DE CORPS DE BOEUF	ZI0077	32690	735	Mme Meunier	Michelle	Bout Du Mat	03140	Chareil-Cintrat
CHAREIL-CINTRAT	CINTRAT	ZK0014	8050	3427	M Potheret	Luc	2Brue Leon Salagnac	92240	Malakoff
CHAREIL-CINTRAT	CINTRAT	ZK0015	19010	1139	Mme Chambenois	Claudine	2 Rue Des Menuçons	03140	Usseil-D Allier
CHAREIL-CINTRAT	11 CHE DE CINTRAT	ZK0016	163200	5415	M Pougner	Alain	14 Che De Cintrat	03140	Chareil-Cintrat
CHAREIL-CINTRAT	CINTRAT	ZK0017	37180	4416	M Avignon	Rene	Les Bernardons	03140	Chareil-Cintrat

Figure 48 :
Restauration des
berges de la Bouble.
Carte des emprises
prévisionnelles des
interventions/voies
de circulation et
accès identifiés

PARCELLAIRE	
ADRESSE	CODE
LE PATURAIL	ZE0001
LE PATURAIL	ZE0004
LE PATURAIL	ZE0005
LE PATURAIL	ZE0008
LE VERNEY	ZE0013
LE VERNEY	ZE0014
LE VERNEY	ZE0015
LE VERNEY	ZE0016
LE VERNEY	ZE0022
SOUS LA VILLE	ZE0024
SOUS LA VILLE	ZE0025
SOUS LA VILLE	ZE0026
SOUS LA VILLE	ZE0027
32 RUE DU BOURBON	ZE0030
34 RUE DU BOURBON	ZE0032
36 RUE DU BOURBON	ZE0033
SOUS LA VILLE	ZE0034
38 RUE DU BOURBON	ZE0035
40 RUE DU BOURBON	ZE0036
SOUS LA VILLE	ZE0037
42 RUE DU BOURBON	ZE0038
46 RUE DU BOURBON	ZE0039
52 RUE DU BOURBON	ZE0059
LA CHAPELLE	ZE0061
LA CHAPELLE	ZE0062
LE COUDRAY	ZE0072
50 RUE DU BOURBON	ZE0095
48 RUE DU BOURBON	ZE0096
LE COUDRAY	ZE0161
LE VERNEY	ZE0167
LE VERNEY	ZE0168
LE COUDRAY	ZE0171
LES MEPLANS	ZL0003
LES EBULIERS	ZI0046
LES EBULIERS	ZI0047
SOUS LA VILLE	ZE0029

 Linéaire travaux
 Emprise maximale
des travaux et circulation
en phase chantier

0 100 200 m

Sources :
 IGN BD Parcellaire
 IGN RGE ALTI 5M
 IGN BDTopo V3
 Google Satellite

N



Commune de la parcelle	Adresse parcelle	N° Section / N° Parcelle	Surface de la parcelle en m ²	Emprise des travaux et zones de circulation dans la parcelle en m ²	Nom	Prenom	Adresse	Code Postal	Ville
BAYET	LE PATURAIL	ZE0001	49710	6109	M Pacaud	Jackie	19 Rte De Chassignet	03140	Chareil-Cintrat
BAYET	LE PATURAIL	ZE0004	6390	549	M Darmangeat	Loic	3 Pl De Bellevue	03500	Bayet
BAYET	LE PATURAIL	ZE0005	3580	1007	Mme Dumas	Colette	12 Che Des Hospitaliers	03800	Le Mayet D Ecole
BAYET	LE PATURAIL	ZE0008	19590	2238	Mme Doriat	Fabienne	23 Rue Des Bruyeres	03500	Cesset
BAYET	LE VERNEY	ZE0013	27010	2177	M Mialon	Claude	6 All Des Acacias	03500	Bayet
BAYET	LE VERNEY	ZE0014	10810	1130	M Mialon	Florent	26 Rte De Chareil	03500	Bayet
BAYET	LE VERNEY	ZE0015	11940	968	M Mialon	Florent	26 Rte De Chareil	03500	Bayet
BAYET	LE VERNEY	ZE0016	26850	630	Mme Tabary	Michele	6 Rue D Hancourt	80200	Cartigny
BAYET	LE VERNEY	ZE0022	9070	4150	M Menat	Lionel	5 Le Verney	03500	Bayet
BAYET	SOUS LA VILLE	ZE0024	1800	1085	Mme Laurent	Alice	6 Rue Des Luminaires	03500	Bayet
BAYET	SOUS LA VILLE	ZE0025	470	483	M Menat	Lionel	5 Le Verney	03500	Bayet
BAYET	SOUS LA VILLE	ZE0026	2620	614	M Menat	Lionel	5 Le Verney	03500	Bayet
BAYET	SOUS LA VILLE	ZE0027	27260	3503	M Maurin	Pierre	772 Rte De Sales	74410	Saint-Jorioz
BAYET	32 RUE DU BOURBONNAIS	ZE0030	1750	449	M Fougeras	Tom	Rue De L'Hotel De Ville	63790	Muroi
BAYET	34 RUE DU BOURBONNAIS	ZE0032	540	470	M Henri	Stephane	9 Rue De Faussera	03210	Noyant-D Allier
BAYET	36 RUE DU BOURBONNAIS	ZE0033	1230	645	M Lurca	Pierre	43 Rue Des Fosses	03500	St Pourcain Sur Sioule
BAYET	SOUS LA VILLE	ZE0034	3480	1462	M Mialon	Florent	26 Rte De Chareil	03500	Bayet
BAYET	38 RUE DU BOURBONNAIS	ZE0035	480	108	Commune De Bayet	NULL	Le Bourg	03500	Bayet
BAYET	40 RUE DU BOURBONNAIS	ZE0036	660	71	Commune De Bayet	NULL	Le Bourg	03500	Bayet
BAYET	SOUS LA VILLE	ZE0037	720	187	Commune De Bayet	NULL	Le Bourg	03500	Bayet
BAYET	42 RUE DU BOURBONNAIS	ZE0038	4140	237	M Servant	Bruno	270 Che De La Plaine	40230	Orx
BAYET	46 RUE DU BOURBONNAIS	ZE0039	3420	533	M Aubertin	Laurent	3 Imp Des Alouettes	34820	Teyran
BAYET	52 RUE DU BOURBONNAIS	ZE0059	6660	566	M Menat	Lionel	5 Le Verney	03500	Bayet
BAYET	LA CHAPELLE	ZE0061	9070	1457	M Menat	Lionel	5 Le Verney	03500	Bayet
BAYET	LA CHAPELLE	ZE0062	11590	2187	M Menat	Lionel	5 Le Verney	03500	Bayet
BAYET	LE COUDRAY	ZE0072	83050	1254	Mme Dumas	Colette	12 Che Des Hospitaliers	03800	Le Mayet D Ecole
BAYET	50 RUE DU BOURBONNAIS	ZE0095	3340	350	M Dubocage	Christian	8Brue Pierre Semard	26800	Portes Les Valence
BAYET	48 RUE DU BOURBONNAIS	ZE0096	1760	249	M Dubocage	Christian	8Brue Pierre Semard	26800	Portes Les Valence
BAYET	LE COUDRAY	ZE0161	148652	8091	M Darmangeat	Loic	3 Pl De Bellevue	03500	Bayet
BAYET	LE VERNEY	ZE0167	4378	642	M Chardonnet	Laurent	9 Rue Des Sauzaines	03500	Bayet
BAYET	LE VERNEY	ZE0168	16580	2477	M Menat	Lionel	5 Le Verney	03500	Bayet
BAYET	LE COUDRAY	ZE0171	71122	2546	Mme Dumas	Colette	12 Che Des Hospitaliers	03800	Le Mayet D Ecole
BAYET	LES MEPLANS	ZL0003	108210	6944	Mme Laurent	Alice	6 Rue Des Luminaires	03500	Bayet
CHAREIL-CINTRAT	LES EBULLIERS	ZI0046	123620	1292	M Pacaud	Jackie	19 Rte De Chassignet	03140	Chareil-Cintrat
CHAREIL-CINTRAT	LES EBULLIERS	ZI0047	52690	4838	Mme Tabary	Michele	6 Rue D Hancourt	80200	Cartigny
BAYET	SOUS LA VILLE	ZE0029	5240	650	M Boullignat	Romarc	28 Rue Du Bourbonnais	03500	Bayet

Figure 49 :
Restauration des berges de la Bouble
 - Carte des emprises prévisionnelles des interventions/voies de circulation et accès identifiés

PARCELLAIRE	
ADRESSE	CODE
LE VERNEY	ZE0013
LE VERNEY	ZE0014
LE VERNEY	ZE0015
LE VERNEY	ZE0016
LE VERNEY	ZE0022
SOUS LA VILLE	ZE0024
SOUS LA VILLE	ZE0025
SOUS LA VILLE	ZE0026
SOUS LA VILLE	ZE0027
32 RUE DU BOURBON	ZE0030
34 RUE DU BOURBON	ZE0032
36 RUE DU BOURBON	ZE0033
SOUS LA VILLE	ZE0034
38 RUE DU BOURBON	ZE0035
40 RUE DU BOURBON	ZE0036
SOUS LA VILLE	ZE0037
42 RUE DU BOURBON	ZE0038
46 RUE DU BOURBON	ZE0039
52 RUE DU BOURBON	ZE0059
50 RUE DU BOURBON	ZE0095
48 RUE DU BOURBON	ZE0096
LES MEPLANS	ZL0003
LES MEPLANS	ZL0005
LES MEPLANS	ZL0007
SOUS LES VIGNES	ZL0055
19 RUE DES SAUZAIN	ZL0056
SOUS LES VIGNES	ZL0057
SOUS LES VIGNES	ZL0058
SOUS LES VIGNES	ZL0059
SOUS LES VIGNES	ZL0060
LES VILLARDS	ZL0085
LES VILLARDS	ZL0096
LES VILLARDS	ZL0105
LES VILLARDS	ZL0106
BARUTHET	YE0041
SOUS LA VILLE	ZE0029

← Linéaire travaux

Emprise maximale des travaux et circulation en phase chantier

0 100 200 m

Sources :
 IGN BD Parcellaire
 IGN RGE ALTI 5M
 IGN BDTopo V3
 Google Satellite

N



Commune de la parcelle	Adresse parcelle	N° Section / N° Parcelle	Surface de la parcelle en m ²	Emprise des travaux et zones de circulation dans la parcelle en m ²	Nom	Prenom	Adresse	Code Postal	Ville
BAYET	LE VERNEY	ZE0013	27010	2177	M Mialon	Claude	6 All Des Acacias	03500	Bayet
BAYET	LE VERNEY	ZE0014	10810	1130	M Mialon	Florent	26 Rte De Chareil	03500	Bayet
BAYET	LE VERNEY	ZE0015	11940	968	M Mialon	Florent	26 Rte De Chareil	03500	Bayet
BAYET	LE VERNEY	ZE0016	26850	630	Mme Tabary	Michele	6 Rue D Hancourt	80200	Cartigny
BAYET	LE VERNEY	ZE0022	9070	4150	M Menat	Lionel	5 Le Verney	03500	Bayet
BAYET	SOUS LA VILLE	ZE0024	1800	1085	Mme Laurent	Alice	6 Rue Des Luminaires	03500	Bayet
BAYET	SOUS LA VILLE	ZE0025	470	483	M Menat	Lionel	5 Le Verney	03500	Bayet
BAYET	SOUS LA VILLE	ZE0026	2620	614	M Menat	Lionel	5 Le Verney	03500	Bayet
BAYET	SOUS LA VILLE	ZE0027	27260	3503	M Maurin	Pierre	772 Rte De Sales	74410	Saint-Jorioz
BAYET	32 RUE DU BOURBONNAIS	ZE0030	1750	449	M Fougeras	Tom	Rue De L'Hotel De Ville	63790	Mutol
BAYET	34 RUE DU BOURBONNAIS	ZE0032	540	470	M Henri	Stephane	9 Rue De Faussera	03210	Noyant-D Allier
BAYET	36 RUE DU BOURBONNAIS	ZE0033	1230	645	M Lurca	Pierre	43 Rue Des Fosses	03500	St Pourcain Sur Sioule
BAYET	SOUS LA VILLE	ZE0034	3480	1462	M Mialon	Florent	26 Rte De Chareil	03500	Bayet
BAYET	38 RUE DU BOURBONNAIS	ZE0035	480	108	Commune De Bayet	NULL	Le Bourg	03500	Bayet
BAYET	40 RUE DU BOURBONNAIS	ZE0036	660	71	Commune De Bayet	NULL	Le Bourg	03500	Bayet
BAYET	SOUS LA VILLE	ZE0037	720	187	Commune De Bayet	NULL	Le Bourg	03500	Bayet
BAYET	42 RUE DU BOURBONNAIS	ZE0038	4140	237	M Servant	Bruno	270 Che De La Plaine	40230	Orx
BAYET	46 RUE DU BOURBONNAIS	ZE0039	3420	533	M Aubertin	Laurent	3 Imp Des Alouettes	34820	Teyran
BAYET	52 RUE DU BOURBONNAIS	ZE0059	6660	566	M Menat	Lionel	5 Le Verney	03500	Bayet
BAYET	50 RUE DU BOURBONNAIS	ZE0095	3340	350	M Dubocage	Christian	8Brue Pierre Semard	26800	Portes Les Valence
BAYET	48 RUE DU BOURBONNAIS	ZE0096	1760	249	M Dubocage	Christian	8Brue Pierre Semard	26800	Portes Les Valence
BAYET	LES MEPLANS	ZL0003	108210	6944	Mme Laurent	Alice	6 Rue Des Luminaires	03500	Bayet
BAYET	LES MEPLANS	ZL0005	92060	1427	M Poilliot	Patrick	2 Rue Des Sauzaines	03500	Bayet
BAYET	LES MEPLANS	ZL0007	26680	3139	M Chagron	Jean	5 Chemde Champfollet	03500	Paray-Sous-Briaillies
BAYET	SOUS LES VIGNES	ZL0055	100	48	Commune De Bayet	NULL	Le Bourg	03500	Bayet
BAYET	19 RUE DES SAUZAINES	ZL0056	1440	376	Commune De Bayet	NULL	Le Bourg	03500	Bayet
BAYET	SOUS LES VIGNES	ZL0057	1500	414	M Morlat	Dominique	17 Rue Des Sauzaines	03500	Bayet
BAYET	SOUS LES VIGNES	ZL0058	1230	200	M Maziller	Daniel	15 Rue Des Sauzaines	03500	Bayet
BAYET	SOUS LES VIGNES	ZL0059	15380	1042	M Laurent	Daniel	1 Rue Du Bourbonnais	03500	Bayet
BAYET	SOUS LES VIGNES	ZL0060	11440	361	M Lurca	Pierre	43 Rue Des Fosses	03500	St Pourcain Sur Sioule
BAYET	LES VILLARDS	ZL0085	111820	572	De Martilly	NULL	32 Av Duquesne	75007	Paris
BAYET	LES VILLARDS	ZL0096	185051	3807	Gfa La Bourbonnaise Elevage Et Cereales	NULL	32 Av Duquesne	75007	Paris
BAYET	LES VILLARDS	ZL0105	28381	1192	M Laurent	Daniel	1 Rue Du Bourbonnais	03500	Bayet
BAYET	LES VILLARDS	ZL0106	5469	847	Commune De Bayet	NULL	Le Bourg	03500	Bayet
ST POURCAIN SUR SIOULE	BARUTHE	YE0041	99770	4837	M Chagron	Jean	5 Chemde Champfollet	03500	Paray-Sous-Briaillies
BAYET	SOUS LA VILLE	ZE0029	5240	650	M Bouffignat	Romarc	28 Rue Du Bourbonnais	03500	Bayet

